

動作環境

サーバー

| | |
|----------|--|
| OS | Microsoft(R) Windows Server(R)2016/2019/2022 |
| 対応機種 | 上記日本語OSが稼働するサーバー |
| CPU | XeonまたはCorei5(10世代以降を推奨)以上 |
| メモリ | 16GB以上 |
| ディスクドライブ | HDD 256GB以上(SSDを推奨) |
| 解像度 | 1920×1080ドット(FHD) |
| データベース | Microsoft(R) SQLServer 2019/2022 |
| 通信プロトコル | TCP/IP必須 |

スタンドアロン/クライアント

| | |
|----------|----------------------------------|
| OS | Microsoft(R) Windows10/11 Pro |
| 対応機種 | 上記日本語OSが稼働するパーソナルコンピューター |
| CPU | Corei5(8世代以降を推奨)以上 |
| メモリ | 16GB以上 |
| ディスクドライブ | HDD 256GB以上(SSDを推奨) |
| 解像度 | 1920×1080ドット(FHD) |
| データベース | Microsoft(R) SQLServer 2019/2022 |
| 通信プロトコル | TCP/IP必須 |
| プリンタ | 上記OSに対応するプリンタ |

主なデータ桁数

| | |
|-------|-------------------|
| 商品 | 4~15桁(1~9、A~Z) |
| 得意先 | 4~10桁(1~9、A~Z) |
| 納入先 | 4~10桁(1~9、A~Z) |
| 仕入先 | 4~10桁(1~9、A~Z) |
| 事業所 | 6桁(1~9) |
| 部門 | 6桁(1~9) |
| 倉庫 | 6桁(1~9) |
| 担当者 | 6桁(1~9) |
| 商品区分 | 5区分、各6桁(1~9) |
| 得意先区分 | 5区分、各6桁(1~9) |
| 仕入先区分 | 5区分、各6桁(1~9) |
| 摘要 | 10種類、各2桁(1~9) |
| 見積入力 | 10桁(1~9)、999明細/入力 |
| 受注入力 | 10桁(1~9)、999明細/入力 |
| 売上入力 | 10桁(1~9)、999明細/入力 |
| 入金入力 | 10桁(1~9)、999明細/入力 |
| 発注入力 | 10桁(1~9)、999明細/入力 |
| 仕入入力 | 10桁(1~9)、999明細/入力 |
| 出荷入力 | 10桁(1~9)、999明細/入力 |
| 支払入力 | 10桁(1~9)、999明細/入力 |
| 商品単価 | 整数7桁、少数部3桁まで |
| 明細金額 | 9桁 |
| 合計金額 | 9桁 |

- ※ プリンタドライバについては、上記OSに対応したメーカーから提供されているドライバをご使用ください。
- ※ 必要なメモリ・ハードディスクの容量は、お客様のハードウェア・ソフトウェア・ネットワーク環境によって異なる場合があります。
- ※ 推奨環境を満たす全てのPCで動作保証をするものではありません。インストールにはインターネット環境が必須となります。
- ※ ネットワークで運用する場合、TCP/IPなどのネットワーク設定が正しく行われている必要があります。

オフィスの中を快適に。
オフィスの外を安全に。

T-PLANNER DX

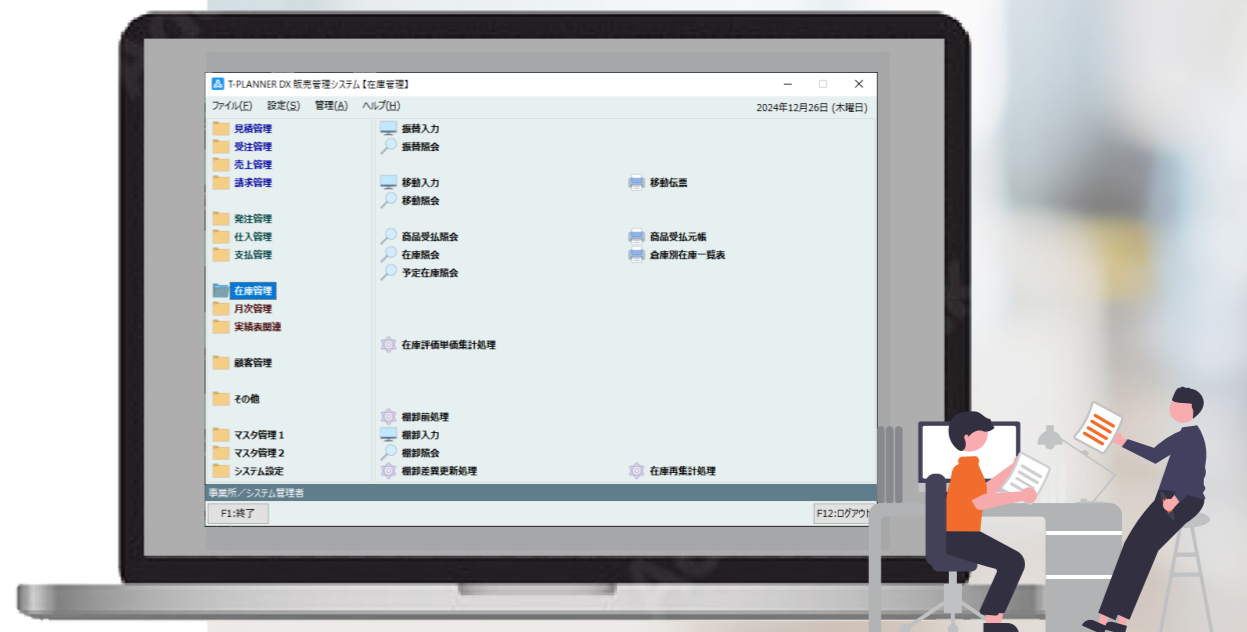

Solution

多くの時間と労力を費やす基幹業務。
T-PLANNER DXはその効率化を図ります。

Total Power

複数拠点での一括管理は、企業の総合力を高めるうえで不可欠です。
T-PLANNER DXはネットワーク環境下において、強力で多角的な
処理効果を生み出します。

Network Support

T-PLANNER DXの導入にはネットワークの構築が不可欠です。
お客様の環境の構築から運用までサポートを行っております。

会社を元気にする会社

株式会社トップは、お客様との繋がりを大切に、「販売」「設置工事」「メンテナンス」の三分野において情報通信機器・防犯セキュリティシステムのコンサルティング企業No.1を追い求めています。

お客様をはじめ、従業員他数多くの方々に株式会社トップは支えられていることを常に理解し、弊社と繋がりのある全ての方々に貢献できるよう、企業価値の向上に努めております。

弊社は、情報通信機器・防犯セキュリティシステムのコンサルティング企業として、またLED照明・エコ関連事業、M&A支援、トラベル事業に至るまで、お客様のニーズを的確に把握し商品の持つ特性と最も適合するサービスを選択し営業活動を促進することによって、お客様にオフィス環境の向上と満足を超えた感動のサービスの提供のため活動を行っています。

弊社が提供する、情報通信機器・防犯セキュリティシステム(ハードウェア)と人(ソフトウェア)は、全く対極にあるように思えて、実はとても密接に関係していると考えます。同じ商品やサービスを使用していても個人によって満足度は違い、それは商品やサービスそれぞれの付加価値によって決められるからです。

これからもお客様が最も必要とする付加価値である
「いつもそばにいる安心感」をお届けいたします。



System Work Flow

販売管理

T-PLANNER DXではあらゆる業種に対応しており、シンプルな売上・請求の業務から、部門ごとの情報伝達をより正確に行えるよう、ピッキングから出荷指示、出荷・納品管理など、より複雑な取引状況の把握を実現します。

FLOW 1

見積 きれい・速い・簡単に見積書を作成

- 見積データを入力し、**見積書**を発行します。
- 入力した見積は、受注・売上に連動できます。
- 得意先別、担当者別など様々な条件で**見積の明細**が印刷できます。
- 過去の伝票を複製し、同じ内容の見積が簡単に作成できます。

FLOW 2

受注 受注内容がすぐわかる

- 見積データから**受注伝票**が作成できます。
- 受注残が容易に管理できます。
- 現在在庫を超過する注文の警告機能による、出荷遅れリスクの軽減。

取引先からの問い合わせにスムーズに回答できます!

各担当の見積もチェック可能

見積や取引の履歴はデータとして管理されるので、商品単価等の取引履歴が瞬時に参照できるようになります。

売価チェックにも!

FLOW 3

出荷 出荷状況をラクラク管理

- 受注した商品の出荷処理を受注NOごと、得意先ごとにまとめて選択し、出荷処理ができます。
- ピッキングリスト**で出荷の管理ができます。
- 複写タイプの送り状の発行ができます。

¥ 台帳

元帳管理や消費税計算もカンタン

得意先元帳や売掛金一覧表などが印刷できます。消費税の計算や集計が簡単に実行できます。

送り状や宛名書きもお任せ

登録されている得意先情報がタックシール印刷で有効活用できます。宅配便の送り状や封筒にも印刷可能!

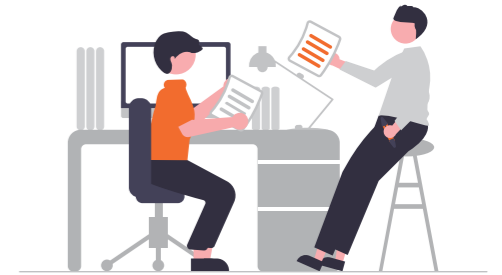

FLOW 4

売上 得意先ごとの売上把握がラクラク

- 見積、受注データから**納品書**が作成できます。
- 売上伝票**や**売上明細**が印刷できます。
- 得意先ごとに過去の単価の履歴が確認でき、きめ細やかに売上が管理できます。

受注残を管理!

完納まで注文を追えます。納品漏れ等のリスク軽減にも!

実績データへの反映

取引先や担当者、商品ごとに実績データに反映できます。

FLOW 5

請求 手間なく月締め請求書発行

- 売上データを使用し、**請求書**を発行します。
- 現在ご利用中の請求書にも印刷できます。(※別途カスタマイズが必要です。)
- 請求一覧表**で請求先別に請求金額を把握することができます。

転記作業がなくなり事務効率のUP!

一度登録すれば、見積、売上、請求、元帳へのデータが連動しており、ボタンひとつで請求書発行までコンピューターがしてくれるので、請求漏れや計算間違いがなくなります!

請求書のPDFをメール送信できます!

信用取引におけるリスクヘッジを実現!

FLOW 6

回収 入金・売掛状況がひと目でわかる

- 代金回収後の入力により、入金データを作成し、売掛残高を相殺します。
- 領収書**が印刷できます。
- 入金予定が簡単に確認できます。

回収予定表で資金繰りを把握できます!

請求一覧表で入金チェックで漏れなく管理できます。回収予定表で資金繰りを把握できます!

仕入在庫管理

T-PLANNER DXでは受注データからの自動発注や、商品毎の個別の入荷処理を始め、様々な発注・仕入形式に対応します。また、販売・仕入による単純な在庫の増減だけでなく、セット商品管理、棚卸増減、社内在庫移動など多彩な機能で複雑な在庫管理の機能にも対応します。

FLOW 1

発注 発注内容がすぐわかる

- 受注データから発注データを作成し、**注文書**を発行します。
- 定期的に発注する商品の在庫補充のコントロールを行えます。

FLOW 2

入荷 入荷状況がひと目でわかる

- 仕入先ごとの入荷状況を把握し、発注残の管理をサポートします。
- 発注した商品の入荷処理を受注NOごと、仕入ごとにまとめて一括を選択して入荷処理ができます。

FLOW 3

仕入 すばやく把握伝票、帳票も簡単印刷

- 仕入状況をすばやく把握し、**仕入伝票**や**仕入明細**などの帳票を印刷します。
- 発注データから**仕入伝票**が作成できます。

発注残がひと目でわかる!

仕入先ごとの発注状況の把握が容易にできます。

¥ 台帳

元帳管理や消費税計算もカンタン

仕入先元帳や買掛金一覧表が印刷できます。消費税の計算や集計が簡単に実行できます。

複雑な税計算もお任せ

税算出複数税率が混在している場合、税込金額の取引における伝票単位、請求単位の税算出にも対応しています。



FLOW 4

在庫 在庫に関する作業を一括管理

- 出荷・倉庫間移動・預り品(借入品)・棚卸などの在庫管理に関する業務をすべて管理します。

タイムリーな在庫数量確認!

在庫評価を行い在庫一覧表で棚卸資産としての在庫金額を確認できます。

FLOW 5

精算 手間なく集計簡単に支払明細書を作成

- 仕入データをすばやく集計します。
- 集計した仕入データをもとに**支払明細書**を作成します。

仕入先からの請求書突き合せ確認

仕入データから精算集計の手間を省きます。仕入先から送付されてくる請求書と集計結果の支払明細書を突き合わせることでしっかりと支払を行うことが可能になります。

FLOW 6

支払 支払・買掛状況がひと目でわかる

- 代金支払後の入力により支払データを作成し、買掛残高を相殺します。
- 支払明細書**が印刷できます。
- 支払予定が簡単に確認できます。

精算漏れの確認が簡単!

支払一覧表で支払チェックを漏れなく管理できます! 支払予定表で資金繰りを把握できます!

販売管理

画面説明

売上入力画面

| 売上区分 | 商品CD | 品名 | 数量 | 単位 | 売上単価 | 売上金額 | DynNO | 元納 |
|--------|--------------------|--|----|----|---------|---------|-------|-------|
| 1 | 000000000000000000 | 両輪自転車 88-0500KB | 6 | 台 | 4,000 | 24,000 | | |
| 1 | 000000000000000000 | 外税10% | | | 2,960 | 17,760 | | 10 |
| 2 | 000000000000000000 | 昇降デスク 120×90 組立一式含む | 1 | 式 | 45,000 | 45,000 | | |
| 2 | 000000000000000000 | 外税10% | | | 30,000 | 30,000 | | |
| 3 | 000000000000000000 | マキタ 掃除機 CL003G サイクロン1体式 4.0Vmax 10.0W | 1 | 台 | 45,800 | 45,800 | | |
| 3 | 000000000000000000 | 外税10% | | | 36,000 | 36,000 | | |
| 4 | 000000000000000000 | マキタ 4.0Vmax リチウムイオンバッテリー CL003G アクセサリー(別販売品) | 1 | 個 | 6,800 | 6,800 | | |
| 4 | 000000000000000000 | 外税10% | | | 5,000 | 5,000 | | |
| 5 | 000000000000000000 | マキタ 4.0Vmax 充電器 CL003G アクセサリー(別販売品) | 1 | 台 | 20,000 | 20,000 | | |
| 5 | 000000000000000000 | 外税10% | | | 10,000 | 10,000 | | |
| 6 | 000000000000000000 | 引当 | 1 | 式 | 0 | -1,800 | | |
| 6 | 000000000000000000 | 外税10% | | | | | | |
| 合計売上金額 | | | | | 140,000 | 140,000 | | |
| 合計消費税額 | | | | | 100,700 | 100,700 | | 28.03 |

Excel化にも対応!

入力画面だけでなく、入力中の情報をExcelに落とし込み、再編集して取込むことができます。事前に作成したExcelデータを取込み入力時間を短縮することにも対応しています。

見積受注

- 見積書作成
- 注文状況把握
- 物品の発注
- 納期管理

出荷入荷

- 在庫状況把握
- ピッキング
- 受注残管理
- 納品書発行
- 売掛残高管理
- 商品単価履歴管理
- 粗利管理

入金請求

- 請求書発行
- 未入金顧客管理
- 引当て
- 請求残高管理

実績その他

- 売掛残高管理
- 台帳発行
- 期間販売実績
- 担当者実績管理

必要なデータを抽出して簡単に一覧表示!

見積NO検索

作成した見積をすばやく検索して、受注・売上画面に呼び出し、伝票処理を手間なく行うことが可能です。

売上計上処理(出荷)

未出荷分の受注データを呼び出して、複数の得意先への出荷処理を一括して行うことができます。

商品単価一覧マスタ

ランク・上代・適用日など商品単価は様々な条件で複数設定を行うことが可能です。

売上照会

様々な条件を指定して過去の売上をすばやく検索。伝票の訂正や確認などがスピーディに行えます。

商品検索

商品の名称の一部や分類・メーカーなど複数の検索条件を組み合わせることで、アイテム数が増加しても、求める商品をすばやく探すことが可能です。商品の名称にも得意先、仕入先に応じた個別の取引名や単価を設定することができ、幅広い取引形態に柔軟に対応します。

商品単価履歴照会

日付、得意先ごとの販売実績単価を参照して、単価の変動が激しい商品の取引においても、売上時の適正価格をすばやく把握することが可能です。

販売管理

帳票一覧

見積から請求まで、データを連携しながらスムーズな操作ができるとともに
各種帳票の出力機能により、顧客・社内間での正確な情報の共有を実現します。

あらゆる帳票がpdf化に対応。
請求書についてはメール送信も可能です。

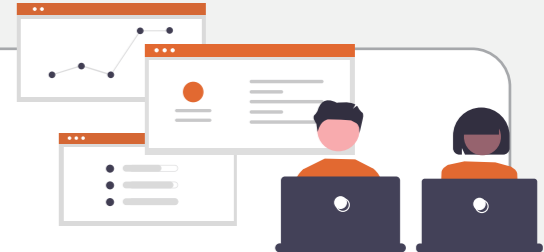

A4 見積書

御見積書
株式会社 トップ
山田 太郎 様
見積金額 ¥407,000-

受注残一覧表

得意先別受注残一覧表
得意先: 0001 名古屋支店
受注日 出荷予定日 商品コード 商品名 受注数量 出荷数量 発注額 受注残額

表紙・内訳形式見積書

御見積書
株式会社 トップ
山田太郎 様
見積金額 ¥310,500-

A4 領収書

領収書
株式会社 トップ 様
¥135,802-

データ連携

A4 明細請求書

請求書
株式会社 トップ
山田花子 様
請求金額 2,679,400

A4 2分割納品書

納品書(控)
株式会社 トップ
山田太郎 様
納品金額 55,000

納品書
株式会社 トップ
山田太郎 様
納品金額 55,000

チェーンストア伝票

仕入伝票
株式会社 名古屋西店
品名・数量・単価・金額

A4 3分割納品書

請求書
株式会社 トップ
納品書
株式会社 トップ
物品受領書

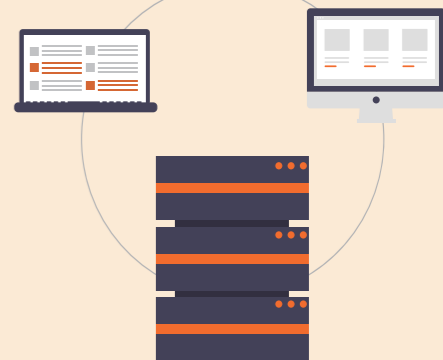

仕入在庫管理

画面説明



直接発注処理

受入力を行ったデータを発注伝票に直接変換し、
受注と発注の同時入力が可能です。

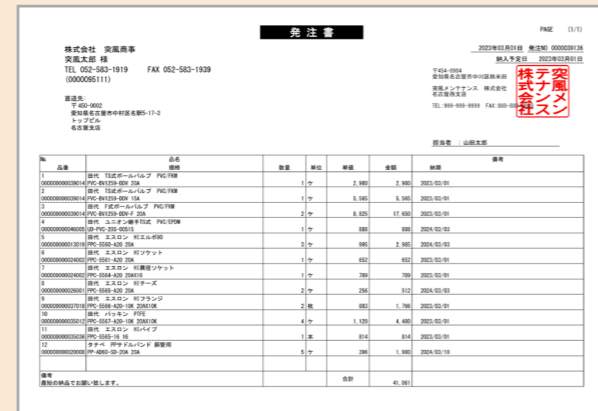

在庫照会画面

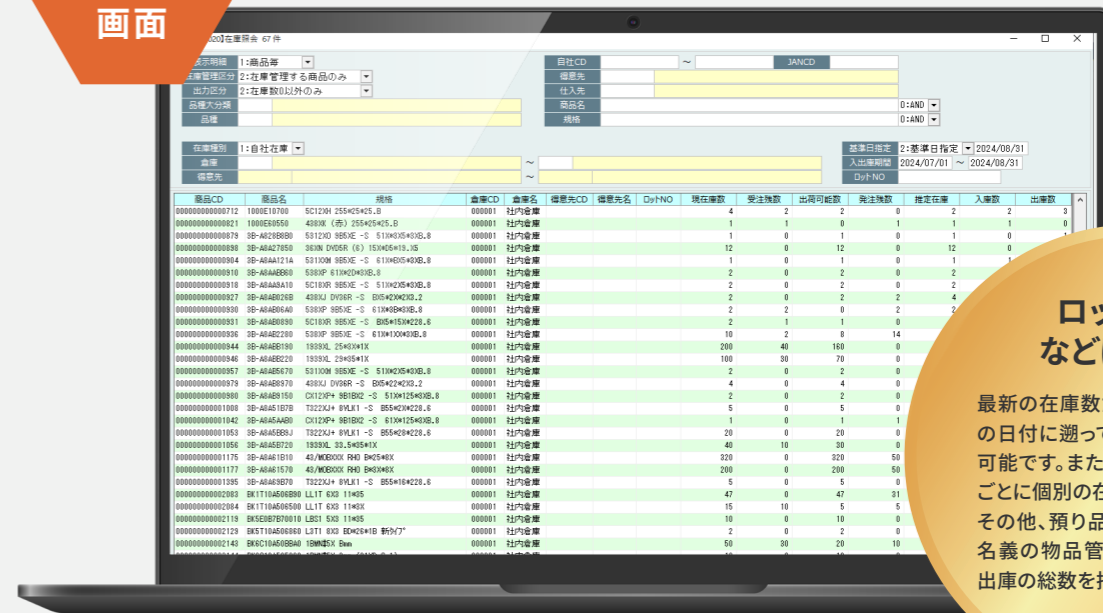

ロット管理などにも対応

最新の在庫数だけでなく、過去の任意の日付に遡って、当在庫数の表示が可能です。また、同一の商品でもロットごとに個別の在庫管理が可能です。その他、預り品の管理機能により顧客名義の物品管理や期間を指定して入出庫の総数を把握することができます。

入荷入力

複数の発注データを入荷ごとに処理して在庫計上させることが可能です。

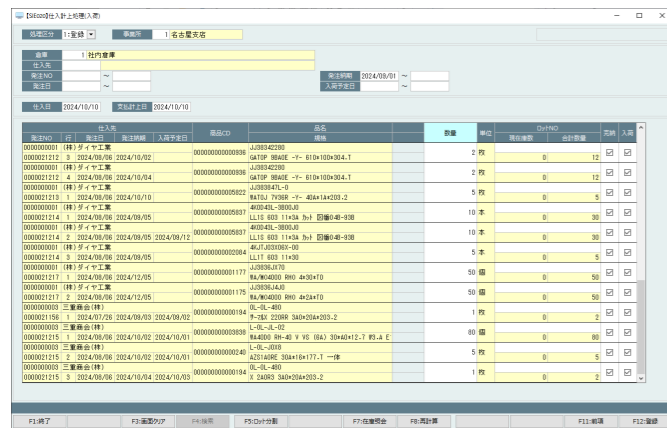

仕入入力

発注からの連動のほか、直接仕入入力を行い買掛の管理を行うことが可能です。



商品受払照会

商品の支払い状況をリアルタイムで確認することができます。入庫・出庫の履歴を一目で把握し、在庫状況の管理がスムーズに行えます。これにより、在庫不足や過剰在庫のリスクを軽減し、業務効率を大幅に向上させます。

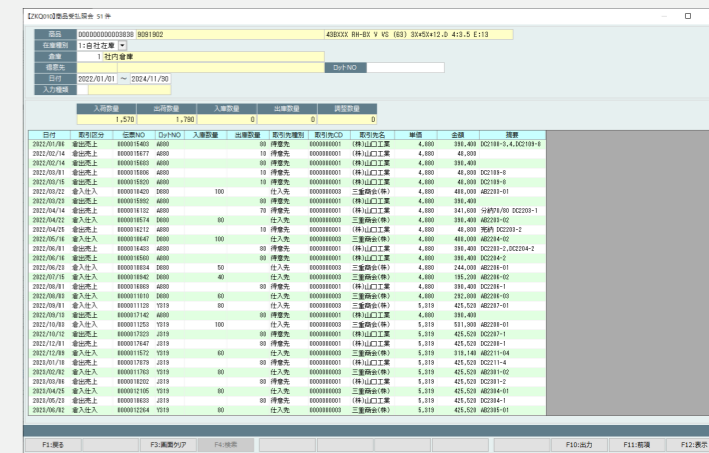
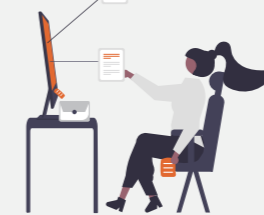

在庫移動処理

売掛・買掛の発生しない入出庫処理ができる他、棚卸入力を使用して実在庫数を一覧表形式で入力することで、予期せぬ消耗などにより発生したデータとの差異を自動計算して調整することができます。



棚卸処理機能

手作業で時間がかかっていた棚卸作業を効率化し、差異の発見、修正までをシステムがサポートします。棚卸により、正しい在庫数での最終仕入単価法、先入先出法に基づいた在庫金額が算出されます。



Forms Control

帳票管理

T-PLANNER DXでは充実した帳票の印刷機能により、お仕事のシーンに合わせて多彩な形で入力されたデータを出力することが可能です。

得意先商品別売上実績表

売上実績表

期間指定: 2023/06/01 ~ 2023/06/30

| 商品 | 売上数量 | 売上金額 | 粗利金額 | 粗利率 |
|--------------------------------------|------|---------|--------|-------|
| 得意先 0000012002 天野商会 株式会社 | | | | |
| 0000000000000000 商品 | 6 | 4,700 | 870 | 18.5 |
| 000000000015023 皮ポンチ | 2 | 680 | 200 | 29.4 |
| 0000000000035027 半田 | 1 | 5,250 | 950 | 18.1 |
| 【得意先計】 | 9 | 10,630 | 2,020 | 19.0 |
| 得意先 0000013001 栗田機械 株式会社 | | | | |
| 0000000000000000 商品 | 2 | 11,470 | 3,280 | 28.6 |
| 000000000018011 ケミカルアンカー | 1 | 3,750 | 750 | 20.0 |
| 0000000000025023 タッチ チューブ | 2 | 5,720 | 1,466 | 25.6 |
| 0000000000030009 ナット エジ | 30 | 1,020 | 1,020 | 100.0 |
| 0000000000039024 B T エジ | 30 | 5,640 | 5,640 | 100.0 |
| 0000000000063063 ベアリング | 2 | 1,342 | 1,342 | 100.0 |
| 0000000000063063 ベアリング | 1 | 864 | 864 | 100.0 |
| 0000000000063083 ベアリング | 2 | 3,432 | 3,432 | 100.0 |
| 0000000000063914E 継手 | 4 | 964 | 224 | 23.2 |
| 0000000000066391 防振パット (天然ゴム) ベルトタイプ | 8 | 8,100 | 1,740 | 21.5 |
| 【得意先計】 | 80 | 42,302 | 19,758 | 46.7 |
| 【総合計】 | 451 | 282,232 | 77,900 | 27.6 |

請求先元帳

2023年01月度 ~ 2023年08月度 請求先元帳

事業所: 0001 名古屋西支店
請求先: 000000102 (株)金光機械

| 年月日 | 伝票No | 商品名 | 数量 | 単位 | 単価 | 売上金額 | 入金金額 | 差引金額 |
|------------|------------|--------------------|----|----|---------|---------|--------|---------|
| 2023/02/10 | 0000003998 | CW150 1HK 0026-115 | 0 | | | 0 | | 0 |
| 2023/02/10 | 0000003998 | ケーブル 15M | 1本 | | 33,675 | 33,675 | | 33,675 |
| 2023/02/10 | 0000003998 | ケーブル 15M | 1本 | | 36,825 | 36,825 | | 70,500 |
| 2023/02/10 | 0000003998 | MTケーブル 15M | 1本 | | 9,825 | 9,825 | | 80,325 |
| 2023/02/10 | 0000003998 | 透水ケーブル 15M | 1本 | | 18,975 | 18,975 | | 99,300 |
| 2023/02/10 | 0000003998 | ベアリング 上 | 1個 | | 2,360 | 2,360 | | 101,660 |
| 2023/02/10 | 0000003998 | 下 | 1個 | | 14,700 | 14,700 | | 116,360 |
| 2023/02/10 | 0000003998 | メカニカルシール | 1個 | | 53,775 | 53,775 | | 170,135 |
| 2023/02/10 | 0000003998 | シールペンチ S Y | 1個 | | 7,085 | 7,085 | | 177,220 |
| 2023/02/10 | 0000003998 | 送料 | 1式 | | 1,000 | 1,000 | | 178,220 |
| 2023/03/17 | 0000005144 | 税込 | | | | | 52,800 | 125,420 |
| 2023/06/20 | 0000005312 | 税込 | | | | | 8,800 | 116,620 |
| 2023/06/20 | 0000004071 | CW150 1HK 0026-116 | 0 | | | | | 116,620 |
| 2023/06/20 | 0000004071 | トップホルダー ベン用 | 1個 | | 2,850 | 2,850 | | 119,470 |
| 2023/06/20 | 0000004071 | ソフタ | 1個 | | 134,325 | 134,325 | | 253,795 |
| 2023/06/20 | 0000004071 | シム 5 | 5個 | | 1,365 | 6,825 | | 260,620 |

請求一覧表

| 請求先 | 請求日 | 請求金額 | 入金金額 | 未入金金額 | 未入金日 |
|----------------------|------------|--------|--------|--------|------------|
| 0000012002 天野商会 株式会社 | 2023/06/01 | 10,630 | 2,020 | 8,610 | 2023/06/30 |
| 0000013001 栗田機械 株式会社 | 2023/06/01 | 42,302 | 19,758 | 22,544 | 2023/06/30 |

売掛金一覧表

| 得意先 | 残高 | 期前 | 期後 | 合計 |
|----------------------|--------|----|--------|--------|
| 0000012002 天野商会 株式会社 | 8,610 | 0 | 8,610 | 8,610 |
| 0000013001 栗田機械 株式会社 | 22,544 | 0 | 22,544 | 22,544 |

売上モニターリスト

| 得意先 | 商品名 | 数量 | 金額 | 残高 |
|------------|--------------------------|----|-------|-------|
| 0000012002 | 0000000000000000 商品 | 6 | 4,700 | 4,700 |
| 0000013001 | 000000000018011 ケミカルアンカー | 1 | 3,750 | 3,750 |

仕入先別発注残一覧表

| 仕入先 | 品名 | 数量 | 単価 | 金額 |
|------------|--------------------------|----|--------|-------|
| 0000000000 | 0000000000000000 商品 | 6 | 783.33 | 4,700 |
| 0000000000 | 000000000018011 ケミカルアンカー | 1 | 3,750 | 3,750 |

Data Management

データ管理

帳票印刷だけでなく、画面でのデータ・マスタ確認ができます。また、CSV・Excel形式での出力も可能なため、印刷コストの削減につながります。

売上実績照会

| 得意先 | 商品名 | 売上数量 | 売上金額 | 商品種別 | 販売元 |
|----------------------|--------------------------|------|-------|------|------------|
| 0000012002 天野商会 株式会社 | 0000000000000000 商品 | 6 | 4,700 | 商品 | 0000000000 |
| 0000013001 栗田機械 株式会社 | 000000000018011 ケミカルアンカー | 1 | 3,750 | 部品 | 0000000000 |

請求売掛残高照会

| 請求先 | 請求日 | 請求金額 | 入金金額 | 未入金金額 |
|----------------------|------------|--------|--------|--------|
| 0000012002 天野商会 株式会社 | 2023/06/01 | 10,630 | 2,020 | 8,610 |
| 0000013001 栗田機械 株式会社 | 2023/06/01 | 42,302 | 19,758 | 22,544 |

得意先別商品単価マスタ

| 得意先 | 商品名 | 単価 |
|------------|--------------------------|--------|
| 0000012002 | 0000000000000000 商品 | 783.33 |
| 0000013001 | 000000000018011 ケミカルアンカー | 3,750 |

得意先マスタ照会

| 得意先 | 得意先名 | 得意先CD | 得意先種別 | 得意先住所 | 得意先業種 |
|------------|-----------|------------|-------|---------|-------|
| 0000012002 | 天野商会 株式会社 | 0000012002 | 0000 | 愛知県名古屋市 | 0000 |
| 0000013001 | 栗田機械 株式会社 | 0000013001 | 0000 | 愛知県名古屋市 | 0000 |

商品マスタ照会

| 商品CD | 商品名 | 商品種別 | 単位 | 在庫 | 仕入先 |
|------------------|----------|------|----|----|------------|
| 0000000000000000 | 商品 | 商品 | 個 | 0 | 0000000000 |
| 000000000018011 | ケミカルアンカー | 部品 | 個 | 0 | 0000000000 |



Customization

カスタマイズ

T-PLANNER DX導入最大のメリットは、業務形態に合わせたカスタマイズができる事にあります。基本パッケージスタイルとして「販売・仕入・在庫」の機能を有していますが、日々の業務に伴う様々な管理項目や画像を追加することで、オリジナルソフトに迫る機能を獲得しつつ、導入コストを抑える事ができるのがT-PLANNER DXの魅力です。

運送業向け

| 日付 | 種別 | 品名 | 得意先名 | 商品コード | 種別 | 数量 | 運賃 | 運賃 | 運賃 | 運賃 | 運賃 | 運賃 | 運賃 |
|-------|-------|--------|-------|--------|-----|-----|--------|------|------|------|----|----|----|
| 12/01 | 12/01 | 000003 | トップ運輸 | 000000 | 名古屋 | 刈谷 | 000003 | トップ | 111 | 111 | ト | ト | ト |
| 12/01 | 12/01 | 000003 | トップ運輸 | 000000 | 刈谷 | 豊橋 | 000003 | トップ | 111 | 111 | ト | ト | ト |
| 12/01 | 12/01 | 000003 | トップ運輸 | 000000 | 豊橋 | 浜松 | 000003 | トップ | 111 | 111 | ト | ト | ト |
| 12/01 | 12/01 | 000004 | トップ運輸 | 000000 | 名古屋 | 一宮 | 000004 | 愛知運輸 | 222 | 222 | ト | ト | ト |
| 12/01 | 12/01 | 000004 | トップ運輸 | 000000 | 一宮 | 新栄町 | 000004 | 愛知運輸 | 222 | 222 | ト | ト | ト |
| 12/01 | 12/01 | 000004 | トップ運輸 | 000000 | 岐阜 | 岐阜 | 000004 | 愛知運輸 | 222 | 222 | ト | ト | ト |
| 12/02 | 12/03 | 000003 | トップ運輸 | 000000 | 名古屋 | 神戸 | 000003 | トップ | 555 | 555 | ト | ト | ト |
| 12/03 | 12/03 | 000003 | トップ運輸 | 000000 | 神戸 | 岡山 | 000003 | トップ | 555 | 555 | ト | ト | ト |
| 12/05 | 12/05 | 000004 | トップ運輸 | 000000 | 名古屋 | 高松 | 000003 | トップ | 999 | 999 | ト | ト | ト |
| 12/05 | 12/05 | 000004 | トップ運輸 | 000000 | 高松 | 西日市 | 000003 | トップ | 999 | 999 | ト | ト | ト |
| 12/05 | 12/05 | 000004 | トップ運輸 | 000000 | 西日市 | 天理 | 000003 | トップ | 999 | 999 | ト | ト | ト |
| 12/05 | 12/05 | 000004 | トップ運輸 | 000000 | 天理 | 大塚 | 000003 | トップ | 999 | 999 | ト | ト | ト |
| 12/06 | 12/06 | 000003 | トップ運輸 | 000000 | 名古屋 | 知多 | 000004 | 愛知運輸 | 3000 | 3000 | ト | ト | ト |
| 12/06 | 12/06 | 000003 | トップ運輸 | 000000 | 知多 | 新栄 | 000004 | 愛知運輸 | 3000 | 3000 | ト | ト | ト |
| 12/06 | 12/06 | 000003 | トップ運輸 | 000000 | 名古屋 | 高山 | 000003 | トップ | 777 | 777 | ト | ト | ト |
| 12/07 | 12/07 | 000003 | トップ運輸 | 000000 | 高山 | 柳上 | 000003 | トップ | 777 | 777 | ト | ト | ト |
| 12/07 | 12/07 | 000003 | トップ運輸 | 000000 | 柳上 | 高山 | 000003 | トップ | 777 | 777 | ト | ト | ト |
| 12/08 | 12/11 | 000004 | トップ運輸 | 000000 | 東京 | 東京 | 000004 | 愛知運輸 | 666 | 666 | ト | ト | ト |
| 12/11 | 12/11 | 000004 | トップ運輸 | 000000 | 東京 | 東京 | 000004 | 愛知運輸 | 666 | 666 | ト | ト | ト |
| 12/12 | 12/12 | 000003 | トップ運輸 | 000000 | 名古屋 | 津 | 000003 | トップ | 888 | 888 | ト | ト | ト |
| 12/12 | 12/12 | 000003 | トップ運輸 | 000000 | 津 | 伊勢 | 000003 | トップ | 888 | 888 | ト | ト | ト |

カスタマイズの範囲は 広範囲!

自社・お取引指定の専用帳票の作成はもちろん、それに伴う画面項目の追加。重量やサイズによる数量や金額の算出機能の追加。商品の図面や写真を登録して、管理用の画面を作成するなど、業務管理に必要な画面項目や新規の画面を作成いたします。

製造・加工業向け①

| 品名 | 単位 | 数量 | 単位 | 数量 | 単位 | 数量 | 単位 | 数量 | | | |
|----|----------------------|------|------|-----|-----|-----|-----|----------|--------|-------|----|
| 1 | 00000000000000000000 | 21年材 | 7.85 | 2.3 | 90 | 121 | 3.0 | 1,500.00 | 4,500 | 外観10% | 特注 |
| 1 | 00000000000000000000 | 21年材 | 7.85 | 2.3 | 90 | 270 | 2.0 | 300.00 | 800 | 外観10% | 特注 |
| 1 | 00000000000000000000 | 21年材 | 7.85 | 2.3 | 50 | 117 | 2.0 | 1,500.00 | 8,000 | 外観10% | 特注 |
| 1 | 00000000000000000000 | 21年材 | 7.85 | 2.3 | 117 | 270 | 2.0 | 1,500.00 | 25,400 | 外観10% | 特注 |

重量計算プログラム追加例

製造・加工業向け②

| 項目 | 内容 |
|----|----------|
| 品名 | WJ製鋼 |
| 単位 | 個 |
| 数量 | 1 |
| 重量 | 25.440kg |
| 長さ | 2,900mm |
| 幅 | 100mm |
| 厚さ | 10mm |

加工指示入力・詳細画面及び詳細指示書追加例

現場指示帳票

| 項目 | 内容 |
|------|-------------|
| 作業内容 | 現場作業 |
| 作業時間 | 08:00-17:00 |
| 作業場所 | 現場 |
| 作業員 | 現場作業員 |

現場指示書作成例

| 項目 | 内容 |
|------|-------------|
| 作業内容 | 現場作業 |
| 作業時間 | 08:00-17:00 |
| 作業場所 | 現場 |
| 作業員 | 現場作業員 |

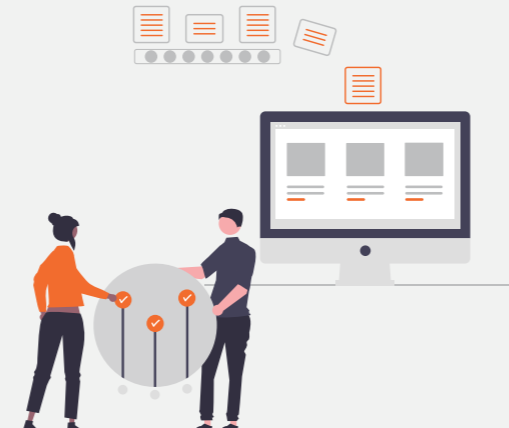

操作指導・サポート

導入前も導入後もT-PLANNER DXなら安心! 導入前の事前コンサルティングから操作指導・バージョンアップ対応までトータルなサポートをお約束します。

サポート 1

導入前

弊社フィールドSEが訪問し、打合せを行います。お客様に最適な運用を提案すると共に操作指導から本運用までの流れを無理なくスケジュールいたします。

サポート 2

導入指導

担当SEが操作指導を行います。お客様に最適な回数・内容で操作指導を行いますので、パソコンの操作に不安をお持ちの方も安心です。

サポート 3

導入後

操作に関する質問を担当SE及び、ヘルプデスクにて承ります。専用のフリーダイヤル・Eメール・FAXからお問い合わせください。

リモートサポート

弊社サポートスタッフがインターネット経由でお客様のパソコンと同じ画面を見ながら、トラブルの解決方法をご案内させていただくサービスです。

同じ画面を見ながら対応することにより、サポートスタッフが隣にいるような感覚で分かりやすくサポートさせていただくことが可能です。

「今の状況をうまく説明できない」「電話の説明では分るかどうか不安」というお客様にも安心してご利用いただけます。

※保守契約への加入が必要です。

Remote

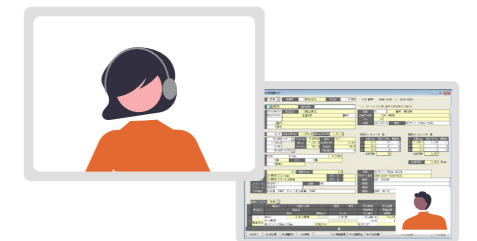

オプション

連携

得意先マスタ、商品マスタ、売上データなどをCSV出力することによって、会計システム・Webシステム等に連携が可能です。※打ち合わせが必要となります。

| 項目 | 内容 |
|--------|--------|
| 得意先マスタ | 得意先マスタ |
| 商品マスタ | 商品マスタ |
| 売上データ | 売上データ |

他社システムへインポート可能!

データ取込

主にテキスト・CSV形式で取りまとめた受注・売上・発注のデータをT-PLANNER DXに取り込むことができます。

「業務処理が特殊で市販のパッケージソフトが合わない」「仕方なく市販のパッケージソフトに合わせた業務処理をしている」などということはありませんか? T-PLANNERシリーズは、お客様の業務内容に応じてソフトをオーダー。現在の業務フローのままローコストで効率化を図ることができます!

