

オフィスの中を快適に。
オフィスの外を安全に。

T-PLANNER DX



株式会社トップ
セキュリティ株式会社 TOP



Solution

多くの時間と労力を費やす基幹業務。
T-PLANNER DXはその効率化を図ります。

Total Power

複数拠点での一括管理は、企業の総合力を高めるうえで不可欠です。
T-PLANNER DXはネットワーク環境下において、強力で多角的な
処理効果を生み出します。

Network Support

T-PLANNER DXの導入にはネットワークの構築が不可欠です。
お客様の環境の構築から運用までサポートを行っております。

会社を元気にする会社

株式会社トップは、お客様との繋がりを大切に、「販売」「設置工事」「メンテナンス」の三分野において情報通信機器・防犯セキュリティシステムのコンサルティング企業No.1を追い求めています。

お客様をはじめ、従業員他数多くの方々に株式会社トップは支えられていることを常に理解し、弊社と繋がりのある全ての方々に貢献できるよう、企業価値の向上に努めております。

弊社は、情報通信機器・防犯セキュリティシステムのコンサルティング企業として、またLED照明・エコ関連事業、M&A支援、トラベル事業に至るまで、お客様のニーズを的確に把握し商品の持つ特性と最も適合するサービスを選択し営業活動を促進することによって、お客様にオフィス環境の向上と満足を超えた感動のサービスの提供のため活動を行っています。

弊社が提供する、情報通信機器・防犯セキュリティシステム(ハードウェア)と人(ソフトウェア)は、全く対極にあるように思えて、実はとても密接に関係していると考えます。同じ商品やサービスを使用している個人によって満足度は違い、それは商品やサービスそれぞれの付加価値によって決められるからです。

これからもお客様が最も必要とする付加価値である
「いつもそばにいる安心感」をお届けいたします。



System Work Flow

販売管理

T-PLANNER DXではあらゆる業種に対応しており、
シンプルな売上・請求の業務から、部門ごとへの情報伝達をより正確に行えるよう、
ピッキングから出荷指示、出荷・納品管理など、より複雑な取引状況の把握を実現します。

FLOW
1

見積 きれい・速い・簡単に 見積書を作成

- 見積データを入力し、見積書を発行します。
- 入力した見積は、受注・売上に連動できます。
- 得意先別、担当者別など様々な条件で 見積の明細が印刷できます。
- 過去の伝票を複製し、同じ内容の見積が簡単に作成できます。

FLOW
2

受注 受注内容がすぐわかる

- 見積データから 受注伝票が作成できます。
- 受注残が容易に管理できます。
- 現在在庫を超過する注文の警告機能による、
出荷遅れリスクの軽減。

取引先からの問い合わせにスムーズに回答
できます！

各担当の見積もチェック可能

見積や取引の履歴はデータとして管理されるので、商品単
価等の取引履歴が瞬時に参照できるようになります。

売価チェックにも！

FLOW
3

出荷 出荷状況をラクラク管理

- 受注した商品の出荷処理を受注NOごと、
得意先ごとにまとめて選択し、出荷処理が
できます。
- ピッキングリストで出荷の管理ができます。
- 複写タイプの送り状の発行ができます。

仕入在庫管理

T-PLANNER DXでは受注データからの自動発注や、商品毎の個別の入荷処理を始め、
様々な発注・仕入形式に対応します。また、販売・仕入による単純な在庫の増減だけでなく
セット商品管理、棚卸増減、社内在庫移動など多彩な機能で複雑な在庫管理の機能にも対応します。

FLOW
1

発注 発注内容がすぐわかる

- 受注データから発注データを作成し、
注文書を発行します。
- 定期的に発注する商品の在庫補充の
コントロールを行います。

FLOW
2

入荷 入荷状況がひと目でわかる

- 仕入先ごとの入荷状況を把握し、発注残の
管理をサポートします。
- 発注した商品の入荷処理を発注NOごと、仕入
ごとにまとめて一括を選択して入荷処理が
できます。

FLOW
3

仕入 すばやく把握 伝票、帳票も簡単印刷

- 仕入状況をすばやく把握し、仕入伝票や
仕入明細などの帳票を印刷します。
- 発注データから 仕入伝票が作成できます。

発注残がひと目でわかる！

仕入先ごとの発注状況の把握が容易にできます。

¥ 台帳

元帳管理や消費税計算もカンタン

得意先元帳や売掛金一覧表などが印刷できます。
消費税の計算や集計が簡単に実行できます。

送り状や 宛名書きもお任せ

登録されている得意先情報が
タックシール印刷で有効活用
できます。宅配便の送り状や
封筒にも印刷可能！

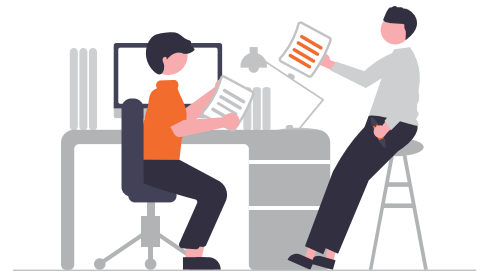

FLOW
4

売上 得意先ごとの 売上把握がラクラク

- 見積、受注データから**納品書**が作成できます。
- 売上傳票**や**売上明細**が印刷できます。
- 得意先ごとに過去の単価の履歴が確認でき、
きめ細やかに売上が管理できます。

受注残を管理！

完納まで注文を追えます。納品漏れ等のリスク軽減にも！

実績データへの反映

取引先や担当者、商品ごとに実績データに反映できます。

FLOW
5

請求 手間なく月締め 請求書発行

- 売上データを使用し、**請求書**を発行します。
- 現在ご利用中の請求書にも印刷できます。
(※別途カスタマイズが必要です。)
- 請求一覧表**で請求先別に請求金額を把握する
ことができます。

転記作業がなくなり事務効率のUP！

一度登録すれば、見積、売上、請求、元帳へのデータが連動
しており、ボタンひとつで請求書発行までコンピューターが
してくれるので、請求漏れや計算間違いがなくなります！

請求書のPDFをメール送信できます！

信用取引におけるリスクヘッジを実現！

FLOW
6

回収 入金・売掛状況が ひと目でわかる

- 代金回収後の入力により、入金データを作成し、
売掛残高を相殺します。
- 領収書**が印刷できます。
- 入金予定が簡単に確認できます。

回収予定表で資金繰りを把握できます！

請求一覧表で入金チェックで漏れなく管理できます。
回収予定表で資金繰りを把握できます！

¥ 台帳

元帳管理や消費税計算もカンタン

仕入先元帳や買掛金一覧表が印刷できます。
消費税の計算や集計が簡単に実行できます。

複雑な 税計算もお任せ

税算出複数税率が混在している
場合、税込金額の取引における
伝票単位、請求単位の税算出に
も対応しています。



FLOW
4

在庫 在庫に関する作業を 一括管理

- 出荷・倉庫間移動・預り品(借入品)・棚卸
などの在庫管理に関する業務をすべて
管理します。

タイムリーな在庫数量確認！

在庫評価を行い在庫一覧表で棚卸資産としての在庫金額が
確認できます。

FLOW
5

精算 手間なく集計 簡単に支払明細書を作成

- 仕入データをすばやく集計します。
- 集計した仕入データをもとに**支払明細書**を
作成します。

仕入先からの請求書突き合せ確認

仕入データから精算集計の手間を省きます。仕入先から送付
されてくる請求書と集計結果の支払明細書を突き合わせる
ことでしっかりとした支払を行うことが可能になります。

FLOW
6

支払 支払・買掛状況が ひと目でわかる

- 代金支払後の入力により支払データを作成し、
買掛残高を相殺します。
- 支払明細書**が印刷できます。
- 支払予定が簡単に確認できます。

精算漏れの確認が簡単！

支払一覧表で支払チェックを漏れなく管理できます！
支払予定表で資金繰りを把握できます！

販売管理

画面説明

売上入力画面



Excel化にも対応!

入力画面だけでなく、入力中の情報をExcelに落とし込み、再編集して取込むことができます。事前に作成したExcelデータを取込み入力時間を短縮することにも対応しています。

必要なデータを抽出して簡単に一覧表示!

見積NO検索

作成した見積をすばやく検索して、受注・売上画面に呼び出し、伝票処理を手間なく行うことが可能です。

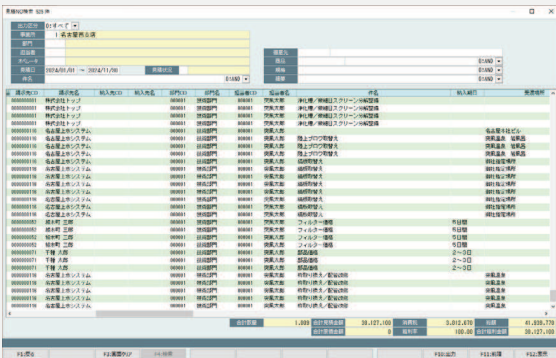

売上計上処理(出荷)

未出荷分の受注データを読み出して、複数の得意先への出荷処理を一括して行うことができます。



商品検索

商品の名称の一部や分類・メーカーなど複数の検索条件を組み合わせることで、アイテム数が増加しても、求める商品をすばやく探すことが可能です。

商品の名称にも得意先、仕入先に応じた個別の取引名や単価を設定することができ、幅広い取引形態に柔軟に対応します。

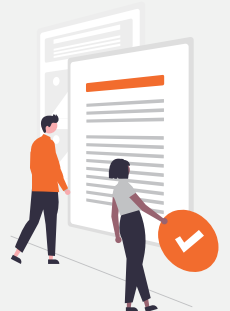

見積 受注

- 見積書作成
- 注文状況把握
- 物品の発注
- 納期管理

出荷 入荷

- 在庫状況把握
- ピッキング
- 受注残管理
- 納品書発行
- 売掛残高管理
- 商品単価履歴管理
- 粗利管理

入金 請求

- 請求書発行
- 未入金顧客管理
- 引当て
- 請求残高管理

実績 その他

- 売掛残高管理
- 台帳発行
- 期間販売実績
- 担当者実績管理

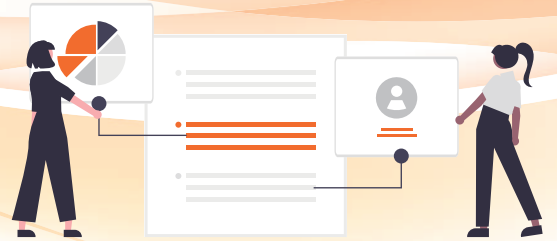

商品単価一覧マスタ

ランク・上代・適用日など商品単価は様々な条件で複数設定を行うことが可能です。

品番	品名	単位	単価	上代	適用日
000000000000000000	工具	個	100	100	2024/1/1
000000000000000001	ドライバー	個	50	50	2024/1/1
000000000000000002	六角ビット	個	20	20	2024/1/1
000000000000000003	六角ビット	個	30	30	2024/1/1
000000000000000004	六角ビット	個	40	40	2024/1/1
000000000000000005	六角ビット	個	50	50	2024/1/1
000000000000000006	六角ビット	個	60	60	2024/1/1
000000000000000007	六角ビット	個	70	70	2024/1/1
000000000000000008	六角ビット	個	80	80	2024/1/1
000000000000000009	六角ビット	個	90	90	2024/1/1
000000000000000010	六角ビット	個	100	100	2024/1/1
000000000000000011	六角ビット	個	110	110	2024/1/1
000000000000000012	六角ビット	個	120	120	2024/1/1
000000000000000013	六角ビット	個	130	130	2024/1/1
000000000000000014	六角ビット	個	140	140	2024/1/1
000000000000000015	六角ビット	個	150	150	2024/1/1
000000000000000016	六角ビット	個	160	160	2024/1/1
000000000000000017	六角ビット	個	170	170	2024/1/1
000000000000000018	六角ビット	個	180	180	2024/1/1
000000000000000019	六角ビット	個	190	190	2024/1/1
000000000000000020	六角ビット	個	200	200	2024/1/1

売上照会

様々な条件を指定して過去の売上をすばやく検索。伝票の訂正や確認などがスピーディに行えます。

品番	品名	数量	単価	金額
000000000000000001	六角ビット	100	100	10000
000000000000000002	六角ビット	200	200	40000
000000000000000003	六角ビット	300	300	90000
000000000000000004	六角ビット	400	400	160000
000000000000000005	六角ビット	500	500	250000
000000000000000006	六角ビット	600	600	360000
000000000000000007	六角ビット	700	700	490000
000000000000000008	六角ビット	800	800	640000
000000000000000009	六角ビット	900	900	810000
000000000000000010	六角ビット	1000	1000	1000000

商品単価履歴照会

日付、得意先ごとの販売実績単価を参照して、単価の変動が激しい商品の取引においても、売上時の適正価格をすばやく把握することが可能です。



品番	品名	数量	単価	金額
000000000000000001	六角ビット	100	100	10000
000000000000000002	六角ビット	200	200	40000
000000000000000003	六角ビット	300	300	90000
000000000000000004	六角ビット	400	400	160000
000000000000000005	六角ビット	500	500	250000
000000000000000006	六角ビット	600	600	360000
000000000000000007	六角ビット	700	700	490000
000000000000000008	六角ビット	800	800	640000
000000000000000009	六角ビット	900	900	810000
000000000000000010	六角ビット	1000	1000	1000000

販売管理

帳票一覧

見積から請求まで、データを連携しながらスムーズな操作ができるとともに各種帳票の出力機能により、顧客・社内間での正確な情報の共有を実現します。

A4 見積書

御見積書 (1/1)
株式会社 トップ
山田 太郎 様
(000000001)
平454-0004
愛知県名古屋市中川区供米田
2024年10月15日 見積NO. 0000003848

受注残一覧表

得意先別受注残一覧表
10 JP030 2024/11/28 09:30
PAGE 13/12
受注日 出納予定日 商品ID 商品名 受注数 出荷数 倉庫
受注残額 受注残額 受注残額

データ連携

A4 明細請求書

請求書 (1/1)
株式会社 トップ
山田花子 様
(0000000170)
平454-0004
愛知県名古屋市中川区供米田
2024年02月29日 締切分

A4 2分割納品書

納品書(控) (1/1)
株式会社 トップ
山田太郎 様
(0000000170)
平454-0004
愛知県名古屋市中川区供米田
2024年02月29日 売上NO. 0000004312

あらゆる帳票がpdf化に対応。
請求書についてはメール送信も可能です。

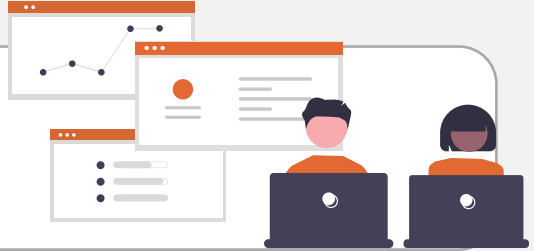

表紙・内訳形式見積書

株式会社 トップ
山田太郎 様
(0000000306)

御見積書 PAGE (1/3)
2024年12月24日 見積NO. 0000000087

〒604-0964 愛知県名古屋市中村区日通東田
突風メンテナンス株式会社
名古屋東本店
TEL: 053-939-9399 FAX: 053-939-9398
登録番号: TaxNo. xxx-xxx-9999
部門: 営業部
担当: 佐藤太郎

下記のとおり御見積申し上げます。
件名: 水の中置換機修理
納入期日: 受注より即日以内
受注場所: 会社指定場所
取引方法: 往來通り
有効期限: 見積日から1カ月

合計見積金額(税抜) ¥310,500-

品名	数量	単位	単価	金額	備考
水の中置換機 DF-5555GF-1				80,130	分解/組立含む
消耗品				5,800	
モーター駆動/洗浄 エタノール液剤				115,000	
洗浄作業				45,000	
センサー取り付け 作業				30,000	新規パーツ
アームカバー補正				25,000	筐体にずれることが ある
作業諸費				10,000	1名派遣

株式会社 トップ
山田太郎 様
(0000000306)

見積内訳書 PAGE (2/3)
2024年12月24日 見積NO. 0000000087

〒604-0964 愛知県名古屋市中村区日通東田
突風メンテナンス株式会社
名古屋東本店
TEL: 053-939-9399 FAX: 053-939-9398
登録番号: TaxNo. xxx-xxx-9999

件名: 水の中置換機修理

品名	数量	単位	単価	金額	備考
水の中置換機 DF-5555GF-1				80,130	分解/組立含む
消耗品				5,800	
洗浄作業				115,000	
モーター駆動/洗浄 エタノール液剤				45,000	
センサー取り付け 作業				30,000	新規パーツ
アームカバー補正				25,000	筐体にずれることが ある
作業諸費				10,000	1名派遣

A4 領収書

領収書 No. 123456
2024年 5月 20日

株式会社 トップ 様

¥135,802-

(内消費税 ¥12,345-)

借 対し、品代として
上記正に領収いたしました

内訳
品名 数量 単価
101 ¥123,456- ¥12,345-
102
103
104

借入金 / ¥135,802-

〒604-0964 愛知県名古屋市中村区日通東田
突風メンテナンス株式会社
名古屋東本店
TEL: 053-939-9399 FAX: 053-939-9398
登録番号: TaxNo. xxx-xxx-9999

領収書(控) No. 123456
2024年 5月 20日

株式会社 トップ 様

¥135,802-

(内消費税 ¥12,345-)

借 対し、品代として
上記正に領収いたしました

内訳
品名 数量 単価
101 ¥123,456- ¥12,345-
102
103
104

借入金 / ¥135,802-

〒604-0964 愛知県名古屋市中村区日通東田
突風メンテナンス株式会社
名古屋東本店
TEL: 053-939-9399 FAX: 053-939-9398
登録番号: TaxNo. xxx-xxx-9999

A4 3分割納品書

請求書 PAGE (1/1)
2024年12月24日 売上NO. 0000000238

〒450-0002 愛知県名古屋市中村区名駅(その他)
突風メンテナンス株式会社
山田太郎 様
(0000000306)

TEL: 052-583-1919 FAX: 052-583-1929
登録番号: TaxNo. 0000-0000

借入金 / ¥135,802-

〒604-0964 愛知県名古屋市中村区日通東田
突風メンテナンス株式会社
名古屋東本店
TEL: 053-939-9399 FAX: 053-939-9398
登録番号: TaxNo. xxx-xxx-9999

チェーンストア伝票

チェーンストア統一伝票(タンアラウンド用) 1型

仕入伝票 ① 1212

株式会社 名古屋商事
東本店 444 666 84110052 33 (株) トップ

品名・規格	商品コード	数量	単位	原価	販売単価	原価金額	売価	備考(売価)
水の中置換機 B00g	11315002	2,000	台	3.20	192.00	350.00	2,100.00	
消耗品	243005-1	10	kg	45.00	454.50	80.00	606.00	
モーター駆動/洗浄 エタノール液剤	22-11456-1	10	樽	60.00	1200.00	82.00	1240.00	
センサー取り付け 作業	251-471	10.00	名	10.30	103.00	12.00	120.00	
アームカバー補正								
作業諸費								
合計						287.65	325.60	

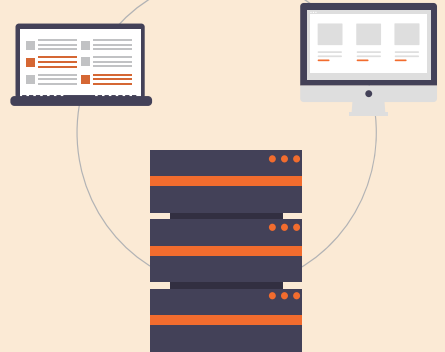

仕入在庫管理

画面説明

直接発注処理

受注入力を行ったデータを発注伝票に直接変換し、受注と発注の同時入力が可能です。

発注区分	発注CD	品名	数量	単位	発注単価	発注金額	発注時期	入荷予定日	発注元	発注先
購入発注	00000000039014	田代 T8式ボールバルブ PVO/FKM PVO-BV1259-00V 20A	2	ヶ	2,980	2,980	2023/03/01	2023/03/01	H202303-005	
購入発注	00000000039014	田代 T8式ボールバルブ PVO/FKM PVO-BV1259-00V 15A	2	ヶ	5,565	5,565	2023/03/01	2023/03/01	H202303-005	
購入発注	00000000039014	田代 F式ボールバルブ PVO/FKM PVO-BV1259-00V-F 20A	2	ヶ	8,025	17,650	2023/03/01	2023/03/01	H202303-005	
購入発注	00000000048005	田代 エレクトロニクス線手10式 PVO/EPDM UD-PVO-20S-00S15	1	ヶ	888	888	2024/03/03	2024/03/03	H202303-005	
購入発注	00000000013019	田代 エレクトロニクス線手10式 PVO/EPDM UD-PVO-20S-00S15	3	ヶ	985	2,985	2024/03/03	2024/03/03	H202303-005	
購入発注	00000000024002	田代 エレクトロニクス線手10式 PVO/EPDM UD-PVO-20S-00S15	1	ヶ	652	652	2023/03/01	2023/03/01	H202303-005	
合計			41,061	枚		4,106	総額	45,167		

品名	数量	単位	単価	金額	発注時期	発注元	発注先
田代 T8式ボールバルブ PVO/FKM PVO-BV1259-00V 20A	2	ヶ	2,980	2,980	2023/03/01	H202303-005	
田代 T8式ボールバルブ PVO/FKM PVO-BV1259-00V 15A	2	ヶ	5,565	5,565	2023/03/01	H202303-005	
田代 F式ボールバルブ PVO/FKM PVO-BV1259-00V-F 20A	2	ヶ	8,025	17,650	2023/03/01	H202303-005	
田代 エレクトロニクス線手10式 PVO/EPDM UD-PVO-20S-00S15	1	ヶ	888	888	2024/03/03	H202303-005	
田代 エレクトロニクス線手10式 PVO/EPDM UD-PVO-20S-00S15	3	ヶ	985	2,985	2024/03/03	H202303-005	
田代 エレクトロニクス線手10式 PVO/EPDM UD-PVO-20S-00S15	1	ヶ	652	652	2023/03/01	H202303-005	
合計	41,061	枚		4,106	総額	45,167	

入荷入力

複数の発注データを入荷ごとに処理をして在庫計上させることが可能です。

発注区分	発注CD	品名	数量	単位	発注単価	発注金額	発注時期	入荷予定日	発注元	発注先
購入発注	00000000039014	田代 T8式ボールバルブ PVO/FKM PVO-BV1259-00V 20A	2	ヶ	2,980	2,980	2023/03/01	2023/03/01	H202303-005	
購入発注	00000000039014	田代 T8式ボールバルブ PVO/FKM PVO-BV1259-00V 15A	2	ヶ	5,565	5,565	2023/03/01	2023/03/01	H202303-005	
購入発注	00000000039014	田代 F式ボールバルブ PVO/FKM PVO-BV1259-00V-F 20A	2	ヶ	8,025	17,650	2023/03/01	2023/03/01	H202303-005	
購入発注	00000000048005	田代 エレクトロニクス線手10式 PVO/EPDM UD-PVO-20S-00S15	1	ヶ	888	888	2024/03/03	2024/03/03	H202303-005	
購入発注	00000000013019	田代 エレクトロニクス線手10式 PVO/EPDM UD-PVO-20S-00S15	3	ヶ	985	2,985	2024/03/03	2024/03/03	H202303-005	
購入発注	00000000024002	田代 エレクトロニクス線手10式 PVO/EPDM UD-PVO-20S-00S15	1	ヶ	652	652	2023/03/01	2023/03/01	H202303-005	
合計			41,061	枚		4,106	総額	45,167		

仕入入力

発注からの連動のほか、直接仕入入力を行い買掛の管理を行うことが可能です。

品名	数量	単位	単価	金額	発注時期	発注元	発注先
田代 T8式ボールバルブ PVO/FKM PVO-BV1259-00V 20A	2	ヶ	2,980	2,980	2023/03/01	H202303-005	
田代 T8式ボールバルブ PVO/FKM PVO-BV1259-00V 15A	2	ヶ	5,565	5,565	2023/03/01	H202303-005	
田代 F式ボールバルブ PVO/FKM PVO-BV1259-00V-F 20A	2	ヶ	8,025	17,650	2023/03/01	H202303-005	
田代 エレクトロニクス線手10式 PVO/EPDM UD-PVO-20S-00S15	1	ヶ	888	888	2024/03/03	H202303-005	
田代 エレクトロニクス線手10式 PVO/EPDM UD-PVO-20S-00S15	3	ヶ	985	2,985	2024/03/03	H202303-005	
田代 エレクトロニクス線手10式 PVO/EPDM UD-PVO-20S-00S15	1	ヶ	652	652	2023/03/01	H202303-005	
合計	41,061	枚		4,106	総額	45,167	

在庫移動処理

売掛・買掛の発生しない入出庫処理ができる他、棚卸入力を使用して実在庫数を一覧表形式で入力することで、予期せぬ消耗などにより発生したデータとの差異を自動計算して調整することができます。

品名	数量	単位	単価	金額	発注時期	発注元	発注先
エドワーズインナーボール	10	個	1,500	2024/02/25			
お好み焼き	5	個	1,200	2024/01/01			
さくら山海	10	個	3,584	2024/01/01			
スイートコーン	35	個	350	2024/01/01			
お好み焼き	10	個	880	2024/01/01			
お好み焼き	10	個	394	2024/02/28			
お好み焼き	10	個	394	2024/02/28			
お好み焼き	5	個	320	2024/01/01			
お好み焼き	10	個	0	2024/01/01			

在庫照会画面

最新在庫照会画面のスクリーンショット。画面には在庫品目ごとの詳細情報が表示されています。検索条件として「1: 商品種別」が設定されており、表示対象は「2: 在庫管理する商品のみ」です。在庫照会リストには、商品ID、商品名、仕庫名、DyNo、現在数、受注数、出荷可能数、発注数、指定在庫、入庫数、出庫数などの項目が含まれています。

ロット管理 などにも対応

最新の在庫数だけでなく、過去の任意の日付に遡って、当時在庫数の表示が可能です。また、同一の商品でもロットごとに個別の在庫管理が可能です。その他、預り品の管理機能により顧客名義の物品管理や期間を指定して入出庫の総数を把握することができます。

商品受払照会

商品の受払い状況をリアルタイムで確認することができます。入庫・出庫の履歴を一目で把握し、在庫状況の管理がスムーズに行えます。これにより、在庫不足や過剰在庫のリスクを軽減し、業務効率を大幅に向上させます。

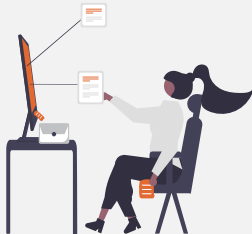

商品受払照会画面のスクリーンショット。画面には商品の受払い履歴がリアルタイムで表示されています。検索条件として「1: 社内在庫」が設定されており、表示対象は「1: 社内在庫」です。履歴表には、年月日、品名、仕庫名、DyNo、入庫数、出庫数、発注数、現在数などの項目が含まれています。

棚卸処理機能

手作業で時間がかかっていた棚卸作業を効率化し、差異の発見、修正までをシステムがサポートします。棚卸により、正しい在庫数での最終仕入単価法、先入先出法に基づいた在庫金額が算出されます。



棚卸処理機能のスクリーンショット。画面には在庫品目ごとの調整状況が表示されています。検索条件として「1: 棚卸」が設定されており、表示対象は「1: 社内在庫」です。調整表には、商品ID、商品名、仕庫名、DyNo、現在数、調整数、調整後の数などの項目が含まれています。

Forms Control

帳票管理

T-PLANNER DXでは充実した帳票の印刷機能により、
お仕事のシーンに合わせて多彩な形で入力されたデータを出力することが可能です。



得意先商品別売上実績表

売上実績表

期間指定: 2023/06/01 ~ 2023/06/30

商品	売上数量	売上金額	粗利金額	粗利率
得意先 000012002 天野商会 株式会社				
0000000000000000 商品	6	4,700	870	18.5
000000000015023 皮ポンチ	2	680	200	29.4
000000000035027 半田	1	5,250	950	18.1
【得意先計】	9	10,630	2,020	19.0
得意先 000013001 柴田機械 株式会社				
0000000000000000 商品	2	11,470	3,280	28.6
000000000018011 ケミカルンカー	1	3,750	750	20.0
000000000025023 タッチ チューブ	2	5,720	1,466	25.6
000000000030009 ナット エジ加	30	1,020	1,020	100.0
000000000039024 B T エジ加	30	5,640	5,640	100.0
000000000063053 ペアリング	2	1,342	1,342	100.0
000000000063063 ペアリング	1	864	864	100.0
000000000063063 ペアリング	2	3,432	3,432	100.0
000000000090146 ビコ 継手	4	964	224	23.2
000000000063391 防振パット (天然ゴム) ベルトタイプ	6	8,100	1,740	21.5
【得意先計】	80	42,302	19,758	46.7
得意先 000013002 佐藤商事				
0000000000000000 商品	12	81,260	18,199	22.4
000000000013019 白エルボ	10	2,840	730	25.7
000000000021003 シートパッキン	6	8,820	2,034	23.1
000000000021053 CKD	2	11,700	2,340	20.0
000000000021078 ジャッキ	1	6,880	1,314	19.1
0000000000224002 白ソケット	10	2,960	780	26.4
000000000029011 土のう袋	200	4,600	1,200	26.1
000000000030013 ナマシ番線	1	6,880	1,380	20.1
000000000031008 白ニップル	10	1,760	1,760	100.0
000000000035044 バンド	15	33,600	7,800	23.2
000000000038023 平鉄	2	4,160	960	23.1
000000000037048 フランジP/NK	5	5,830	1,345	23.1
000000000046003 U B T エジ加	10	4,160	4,160	100.0
000000000046005 白ユニオン	10	10,670	2,860	26.8
000000000047003 溶接フランジ	26	31,060	6,494	20.9
000000000045019 ロングエルボ	20	9,440	2,080	23.0
0000000000663198 紙コップ	2	560	106	18.9
0000000000663219 溶接ソケット	20	2,520	580	23.0
【得意先計】	362	229,300	56,122	24.5
【総合計】	451	282,232	77,900	27.6

請求一覧表

請求元	請求日	請求額	支払期	未払額	入金済額	残高
00000001 天野商会株式会社	2023/06/01	10,630	2023/06/15	10,630	0	10,630
00000002 柴田機械株式会社	2023/06/01	11,470	2023/06/15	11,470	0	11,470
00000003 佐藤商事	2023/06/01	81,260	2023/06/15	81,260	0	81,260
合計		103,360		103,360	0	103,360

売掛金一覧表

得意先	残高	入金済	未払	支払期
00000001 天野商会株式会社	10,630	0	10,630	2023/06/15
00000002 柴田機械株式会社	11,470	0	11,470	2023/06/15
00000003 佐藤商事	81,260	0	81,260	2023/06/15
合計	103,360	0	103,360	

売上モニターリスト

得意先	商品名	数量	単価	売上金額	入金済	未払
00000001 天野商会株式会社	0000000000000000 商品	6	783.33	4,700	0	4,700
00000001 天野商会株式会社	000000000015023 皮ポンチ	2	340.00	680	0	680
00000001 天野商会株式会社	000000000035027 半田	1	5,250.00	5,250	0	5,250
合計		9		10,630	0	10,630

仕入先別発注残一覧表

仕入先	発注品名	数量	単価	発注金額	入金済	未払
00000001 天野商会株式会社	0000000000000000 商品	6	783.33	4,700	0	4,700
00000001 天野商会株式会社	000000000015023 皮ポンチ	2	340.00	680	0	680
00000001 天野商会株式会社	000000000035027 半田	1	5,250.00	5,250	0	5,250
合計		9		10,630	0	10,630

請求先元帳

2023年01月度~2023年08月度

請求先元帳

事業所: 0001 名古屋西支店 PAGE (1/1)
請求先: 00000102 (株)金光機械 2024年10月29日

年月日	伝票No	商品CD	数量	単位	単価	売上金額	入金金額	差引金額
2023/02/10	0000003998	CW1 S O 11K 0026-115						0
2023/02/10	0000003998	ケーブル 15M	1	本	33,675	33,675		33,675
2023/02/10	0000003998	ケーブル 15M	1	本	36,825	36,825		70,500
2023/02/10	0000003998	M T Pケーブル 15M	1	本	9,825	9,825		80,325
2023/02/10	0000003998	溶接ケーブル 15M	1	本	18,975	18,975		99,300
2023/02/10	0000003998	ペアリング 上	1	個	2,360	2,360		101,660
2023/02/10	0000003998	下	1	個	14,700	14,700		116,360
2023/02/10	0000003998	メカニカルシール	1	個	53,775	53,775		170,135
2023/02/10	0000003998	シールポンプ A S S Y	1	個	7,085	7,085		177,220
2023/02/10	0000003998	送料	1	式	1,000	1,000		178,220
2023/03/17	0000005144	振込				52,800		125,420
2023/06/19	0000005312	振込				8,800		116,620
2023/06/20	0000004071	ロックボルト インペラ用	1	個	2,850	2,850		119,470
2023/06/20	0000004071	ソフタ	1	個	134,325	134,325		253,795
2023/06/20	0000004071	シム 1.0	5	個	1,355	6,825		260,620

操作指導・サポート

Support

導入前も導入後もT-PLANNER DXなら安心!

導入前の事前コンサルティングから操作指導・バージョンアップ対応までトータルなサポートをお約束します。

サポート
1

導入前

弊社フィールドSEが訪問し、打合せを行います。
お客様に最適な運用を提案すると共に操作指導から本運用までの流れを無理なくスケジュールいたします。

サポート
2

導入指導

担当SEが操作指導を行います。
お客様に最適な回数・内容で操作指導を行いますので、パソコンの操作に不安をお持ちの方も安心です。

サポート
3

導入後

操作に関する質問を担当SE及び、ヘルプデスクにて承ります。
専用のフリーダイヤル・Eメール・FAXからお問い合わせください。

リモートサポート

弊社サポートスタッフがインターネット経由でお客様のパソコンと同じ画面を見ながら、トラブルの解決方法をご案内させていただくサービスです。

同じ画面を見ながら対応することにより、サポートスタッフが隣にいるような感覚で分かりやすくサポートさせていただくことが可能です。

「今の状況をうまく説明できない」「電話の説明では分かるかどうか不安」というお客様にも安心してご利用いただけます。

※保守契約への加入が必要です。

Remote

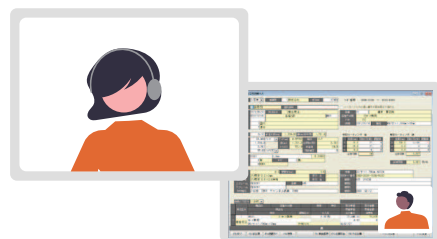

オプション

連携

得意先マスタ、商品マスタ、売上データなどをCSV出力することによって、会計システム・Webシステム等に連携が可能です。

※打ち合わせが必要となります。

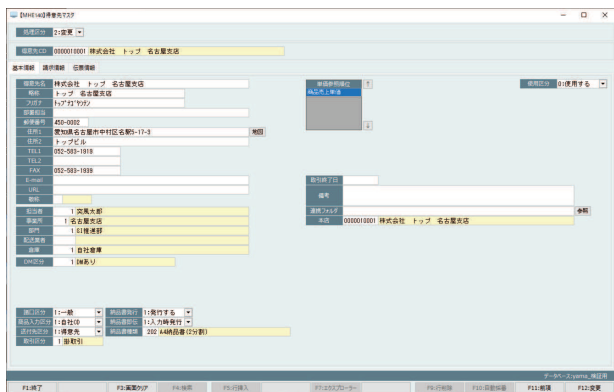

他社システムへ
インポート可能!



データ
取込

主にテキスト・CSV形式で取りまとめた受注・売上・発注のデータをT-PLANNER DXに取り込むことができます。

「業務処理が特殊で市販のパッケージソフトが合わない」

「仕方なく市販のパッケージソフトに合わせた業務処理をしている」などということはありませんか？

T-PLANNERシリーズは、お客様の業務内容に応じてソフトをイージーオーダー。

現在の業務フローはそのままローコストで効率化を図ることができます!



動作環境

サーバー

OS	Microsoft(R) Windows Server(R)2016/2019/2022
対応機種	上記日本語OSが稼働するサーバー
CPU	XeonまたはCorei5(10世代以降を推奨)以上
メモリ	16GB以上
ディスクドライブ	HDD 256GB以上(SSDを推奨)
解像度	1920×1080ドット(FHD)
データベース	Microsoft(R) SQLServer 2019/2022
通信プロトコル	TCP/IP必須

スタンドアロン/クライアント

OS	Microsoft(R) Windows10/11 Pro
対応機種	上記日本語OSが稼働するパーソナルコンピューター
CPU	Corei5(8世代以降を推奨)以上
メモリ	16GB以上
ディスクドライブ	HDD 256GB以上(SSDを推奨)
解像度	1920×1080ドット(FHD)
データベース	Microsoft(R) SQLServer 2019/2022
通信プロトコル	TCP/IP必須
プリンタ	上記OSに対応するプリンタ

主なデータ桁数

商品	4~15桁(1~9、A~Z)
得意先	4~10桁(1~9、A~Z)
納入先	4~10桁(1~9、A~Z)
仕入先	4~10桁(1~9、A~Z)
事業所	6桁(1~9)
部門	6桁(1~9)
倉庫	6桁(1~9)
担当者	6桁(1~9)
商品区分	5区分、各6桁(1~9)
得意先区分	5区分、各6桁(1~9)
仕入先区分	5区分、各6桁(1~9)
摘要	10種類、各2桁(1~9)
見積入力	10桁(1~9)、999明細/入力
受注入力	10桁(1~9)、999明細/入力
売上入力	10桁(1~9)、999明細/入力
入金入力	10桁(1~9)、999明細/入力
発注入力	10桁(1~9)、999明細/入力
仕入入力	10桁(1~9)、999明細/入力
出荷入力	10桁(1~9)、999明細/入力
支払入力	10桁(1~9)、999明細/入力
商品単価	整数7桁、小数部3桁まで
明細金額	9桁
合計金額	9桁

- ※ プリンタドライバについては、上記OSに対応したメーカーから提供されているドライバをご使用ください。
- ※ 必要なメモリ・ハードディスクの容量は、お客様のハードウェア・ソフトウェア・ネットワーク環境によって異なる場合があります。
- ※ 推奨環境を満たす全てのPCで動作保証をするものではありません。インストールにはインターネット環境が必須となります。
- ※ ネットワークで運用する場合、TCP/IPなどのネットワーク設定が正しく行われている必要があります。



株式会社トップホールディングス



株式会社 トップ
セキュリティ TOP

【名古屋本社】

〒450-0002 愛知県名古屋市中村区名駅5-29-8 NOBUNAGA 第一ビルディング
TEL:052-583-1919 FAX:052-583-1939

【東京本社】

〒163-0430 東京都新宿区西新宿2-1-1 新宿三井ビル30F
TEL:03-5320-1919 FAX:03-5320-1939
URL:<https://oa-top.co.jp>

【拠点】

(中部・北陸) 名古屋・三河・岐阜・四日市・津・浜松・静岡・富山・福井・金沢
(西日本) 大阪・難波・神戸・京都・滋賀・広島・鳥根・岡山・徳島・愛媛・香川・福岡・北九州・熊本・鹿児島
(東日本) 新宿・池袋・品川・丸の内・立川・大宮・高崎・長野・横浜・湘南・町田・千葉・柏・茨城・仙台・札幌・旭川